Intégration en France et en Allemagne

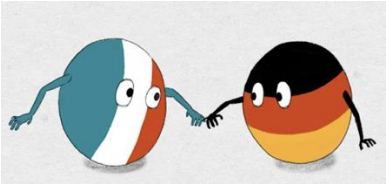

1) Vrai ou faux? Coche la bonne réponse et corrige si nécessaire.

	vrai	faux
a) La proportion de la population issue de l'immigration en France est d'environ 25 %. **-> 20%en France, 25% en Allemagne**		**X**
b) En Allemagne, le principe de laïcité, c'est à dire la stricte séparation de l'État et de la religion, s'applique. **-> C'est le cas en France, pas en Allemagne**		**X**
c) En France, il est interdit de porter des signes religieux en public dans les écoles. L'école est un lieu **d'égalité**	**X**	
d) Le modèle français d'intégration repose sur l'égalité universelle et une république indivisible dont les valeurs doivent être respectées par tous.	**X**	
e) La France et l'Allemagne sont considérées comme des États-nations. **-> la France oui, l'Allemagne est considérée comme nation culturelle (ce sont la langue et la culture qui associent les habitants)**		**X**

2) Nomme les principales caractéristiques de ces trois modèles de la société.

Différentes cultures vivent ensemble et côte à côte pacifiquement	**Pas d'échange entre les groupes individuels, exclusion**	**Fournit le cadre auquel les autres cultures doivent adhérer**

3) Donne un exemple de discrimination positive : des **quotas pour les étudiants issus de l'immigration dans les Grandes Écoles.**

4) Complète la phrase suivante:

Autant de **diversité** que possible, autant de **convergence** que nécessaire.